

Diante de uma suspeita de **deficiência de anticorpos em criança**

Juntamente com as imunoglobulinas séricas, a resposta vacinal tem papel preponderante nessa investigação

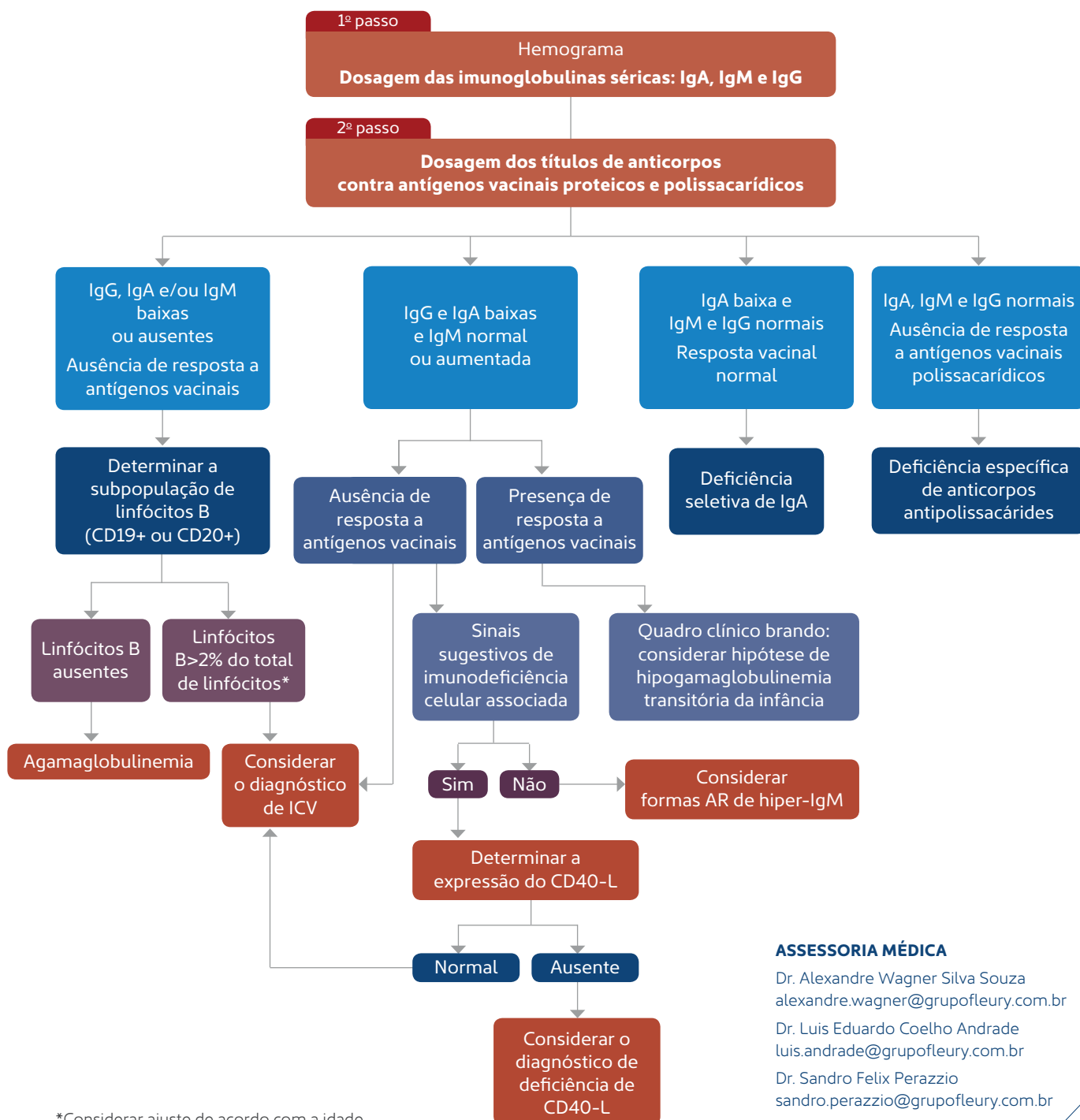

*Considerar ajuste de acordo com a idade

ASSESSORIA MÉDICA

Dr. Alexandre Wagner Silva Souza
alexandre.wagner@grupofleury.com.br

Dr. Luis Eduardo Coelho Andrade
luis.andrade@grupofleury.com.br

Dr. Sandro Felix Perazzio
sandro.perazzio@grupofleury.com.br