



medicina
diagnóstica



Esclareça suas
principais dúvidas
sobre o **FAN**



medicina
diagnóstica



- **Saiba tudo que a a+ pode fazer por você e seus pacientes**
- **Serviços a+**
- **Esclareça suas principais dúvidas sobre o FAN**
- **Unidades de Atendimento**
- **Assessoria Médica**

Saiba tudo que a **a+** pode fazer por você e seus pacientes

A **a+ Medicina Diagnóstica** é uma marca fundada em 2011 com a assinatura de excelência técnica, inovação e sustentabilidade do Grupo Fleury e hoje conta com uma ampla rede de unidades instaladas em São Paulo.

Nesses espaços, realiza uma série de exames de análises clínicas e de imagem, sempre mantendo sua proposta inicial de oferecer um atendimento acolhedor, moderno e descomplicado para seus pacientes.

Testes de análises clínicas disponíveis:

- Análises microbiológicas
- Anatomopatológicos e citológicos
- Biomoleculares
- Bioquímicos
- Genéticos
- Hematológicos
- Hormonais
- Imunológicos
- Parasitológicos
- Provas funcionais
- Sorologias
- Toxicológicos
- Urinálise

Testes para Covid-19:

- Detecção qualitativa de SARS-CoV-2 por PCR
- Pesquisa de anticorpos IgM e IgG contra o SARS-CoV-2

Hematológicos, incluindo:

- Imunofenotipagens
- FISH para leucemias

Genéticos, incluindo:

- CGH-*array*
- Exoma
- Oncotype DX[®]
- Painéis multigênicos para condições específicas
- Pesquisa de mutações em genes únicos
- Teste para intolerância à lactose e ao glúten para doença celíaca
- Teste pré-natal não invasivo para aneuploidias fetais (NIPT)

Exames de imagem e traçados disponíveis:

- Cardiotocografia
- Cintilografia/Medicina Nuclear
- Colposcopia/vulvoscopia
- Densitometria óssea
- Ecocardiograma
- Mamografia
- Medicina Fetal
- Punções (tiroide, região cervical)
- Radiografia simples
- Ressonância magnética
- Traçados cardiológicos (ECG/MAPA/holter)
- Tomografia computadorizada
- Ultrassonografia



Serviços



Visualizador de imagens

Com essa ferramenta, você pode consultar, no computador e no *mobile*, resultados de exames de ressonância magnética. Tudo com uma riqueza de detalhes só existente na sala de laudos. Experimente o serviço agora mesmo na sua tela!



Baixe agora o app a+ Médicos na loja de seu smartphone

Para o primeiro acesso, use seu login e senha de consulta a resultados ou ligue para a central **3139-8000**.

a+ até você

Com o **a+ até você**, serviço de coleta domiciliar, é possível realizar os exames de rotina sem sair de casa. A equipe, altamente qualificada e especializada, está seguindo todas as diretrizes de segurança recomendadas.

Exames disponíveis:
testes de análises clínicas, MAPA, holter e ultrassonografia.
Sem taxa de visita!

Biópsia de mama

Confira os tipos de biópsias mamárias realizadas na **a+** :

- Punção aspirativa com agulha fina (PAAF)
- Biópsia por agulha grossa (*core biopsy*)
- Biópsia a vácuo/mamotomia
- Outros métodos, como a colocação de clipe intratumoral, guiada por ultrasonografia



Convênios

Na página www.amaissaude.com.br, seus pacientes podem verificar a rede de convênios que dá cobertura para o uso das unidades a+ em sua região.

Para obter mais informações sobre as regiões atendidas e realizar o agendamento, basta entrar em contato com o

Alô a+: (11) 3139-8000.



Na a+, teste de FAN recebe uma abordagem cuidadosa da equipe técnica, que inclui até dupla leitura

O teste de anticorpos contra células, historicamente conhecido como teste do anticorpo antinúcleo, é o método de eleição para rastreamento inicial de autoanticorpos em doenças autoimunes sistêmicas. Na área de Imunologia, mesmo o mais experiente clínico pode se ver diante de resultados duvidosos de fator antinúcleo (FAN) e ter dúvidas para prosseguir a investigação.

Isso ocorre porque o FAN é realizado por imunofluorescência indireta (IFI) em células HEp-2 (IFI HEp-2), metodologia que apresenta grande sensibilidade e baixa especificidade, razão pela qual uma reação positiva, independentemente do título, deve ser valorizada com muita cautela. Juntamente com o resultado, é preciso levar em conta a história, o exame físico, o quadro clínico e outros exames subsidiários para fazer o diagnóstico correto de uma enfermidade.

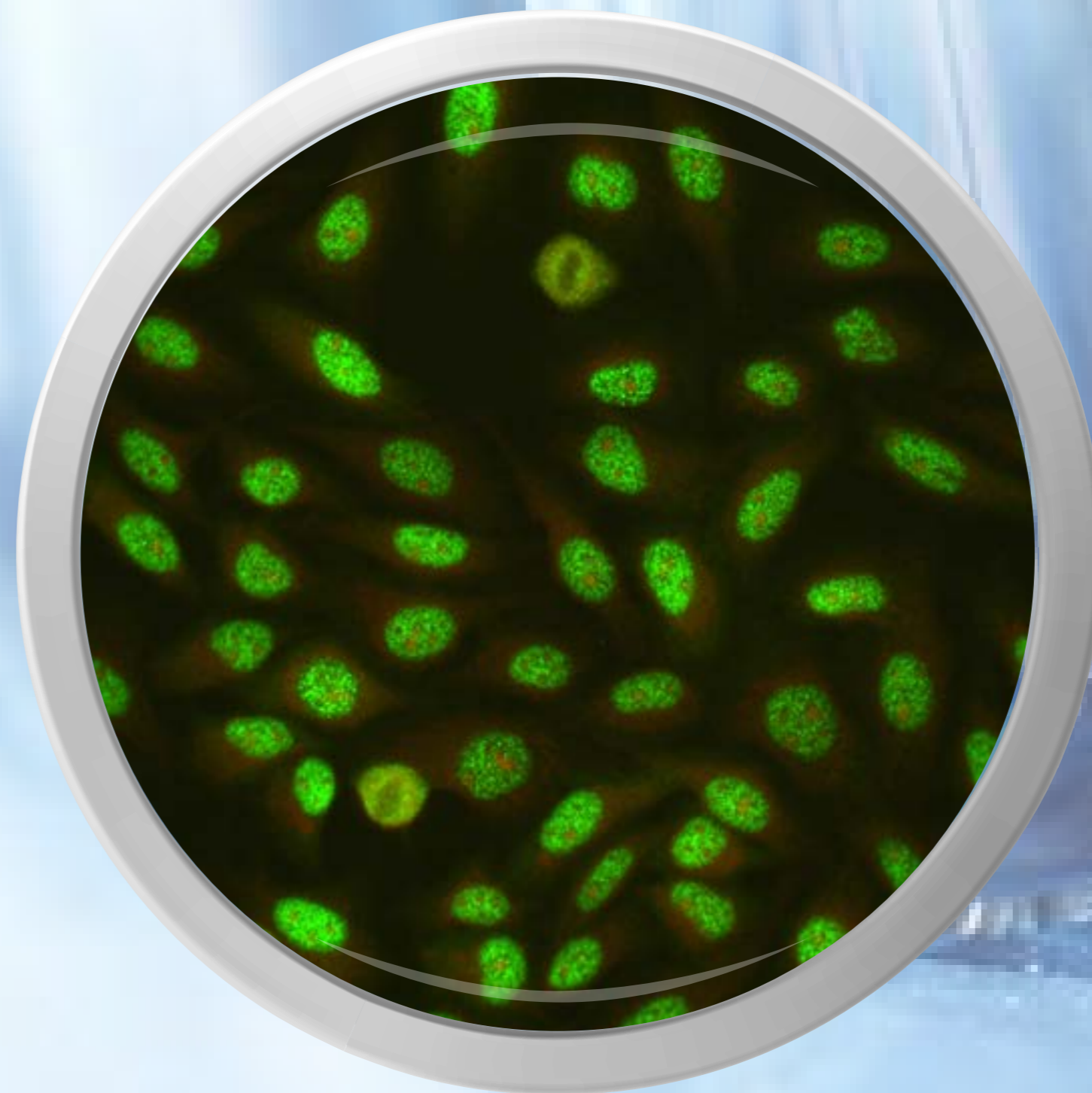



Interpretação mediante suspeita

No caso de suspeita clínica de doença mista do tecido conjuntivo ou de lúpus eritematoso sistêmico não tratado, um teste IFI-HEp-2 negativo tem forte valor preditivo negativo. Já para as outras doenças reumáticas autoimunes, como esclerose sistêmica, síndrome de Sjögren, polimiosite e dermatomiosite, um resultado negativo de FAN não elimina a suspeita, mas a torna menos provável.

A interpretação do teste IFI-HEp-2 é altamente subjetiva e requer experiência na distinção dos diversos padrões e na consolidação em relação aos achados de exames relacionados. O reconhecimento apropriado do padrão de fluorescência tem grande relevância, à medida que indica os possíveis autoanticorpos presentes na amostra, podendo apontar o provável significado clínico e direcionar os exames adicionais que devem ser realizados.



Rotina analítica

A equipe de imunofluorescência do Grupo Fleury é coordenada pelo Dr. Luis Eduardo Coelho Andrade, que também coordena o International Consensus on ANA Patterns (ICAP – www.anapatterns.org). Ao longo dos anos, Andrade vem mantendo a equipe de analistas altamente treinada e harmonizada, mediante sessão diária de revisão de casos e reuniões semanais de atualização.

Todas as amostras são analisadas em, pelo menos, dois tipos de lâminas de células HEp-2 para aumentar a reprodutibilidade e a consistência dos achados, da mesma forma que todos os resultados passam pela leitura de, pelo menos, duas analistas (dupla conferência), o que minimiza a subjetividade e contribui para a harmonização da leitura do grupo. Finalmente, a conclusão final e a redação do laudo sempre levam em consideração os resultados de outros exames relacionados que o paciente tenha feito na mesma ocasião. Esses cuidados garantem uma informação consistente e de alto valor para as tomadas de decisão do médico-assistente.



UNIDADE
a+ Queiroz Filho



UNIDADE
a+ Leôncio de Magalhães

Unidades

São Paulo

a+ Angélica

Av. Angélica, 2.086

a+ Augusto Tolle

R. Augusto Tolle, 434

a+ Berrini

Praça General Gentil Falcão, 60

a+ Brasil

Av. Brasil, 762

a+ Braz Leme

Av. Braz Leme, 1.802

a+ Brigadeiro

Av. Brigadeiro
Luís Antônio, 2.332

a+ Campo Belo

R. Bernardino de Campos, 182

a+ Canário

R. Canário, 1.240

a+ Cantareira

Av. Nova Cantareira, 2.525

a+ Chácara Flora

Av. Washington Luís, 2.480

a+ Funchal

R. Funchal, 335

a+ Heitor Penteado

R. Heitor Penteado, 774

a+ Hospital Alemão Oswaldo Cruz

R. João Julião, 331

a+ Ipiranga

R. Cipriano Barata, 1.534

a+ Itaim

R. Joaquim Floriano, 400

a+ Lapa

R. Barão de Jundiá, 284

a+ Leôncio Magalhães

Av. Leôncio de Magalhães, 690

a+ Moema

Av. Indianópolis, 922

a+ Mooca

Av. Paes de Barros, 2.273

a+ Morumbi

Av. Dr. Dumont Villares, 1.143

a+ Paraíso

R. do Paraíso, 450, térreo

a+ Pedroso de Morais

Av. Pedroso de Morais, 1.241

a+ Queiroz Filho

Av. Queiroz Filho, 498

a+ Santo Amaro

Av. Guarapiranga, 32

a+ Henrique Dumont

R. Henrique Dumont, 55

a+ Itapura

R. Itapura, 428

a+ Trianon-Masp

R. Itapeva, 518

a+ Verbo Divino

R. Verbo Divino, 986
Open Mall Verbo Divino

a+ Vila Andrade

R. Algemesi, 57/63

Região Metropolitana

a+ Alphaville

Av. Copacabana, 574

a+ Alphaville

Alameda Rio Negro, 967

a+ Granja Viana Open Mall The Square

Al. Central, bloco E, Rodovia
Raposos Tavares, km 22, nº14

a+ Guarulhos

Av. Paulo Faccini, 1.315

a+ Osasco

R. Presidente Castelo Branco, 289

a+ Santo André Bairro Jardim

Av. Dom Pedro II, 293

a+ Santo André (Hospital Brasil)

R. Votuporanga, 131

a+ São Bernardo (Hospital Assunção)

Av. Álvaro Guimarães,
3.033, 1º andar

a+ SBC Prestes Maia

Av. Francisco Prestes Maia, 915

Jundiaí

a+ Jardim Paulista

Av. Coletta Ferraz de Castro, 445

a+ Jundiaí

Av. Jundiá, 643

Contato Assessoria Médica

3139-8000

assessoriamedicaamaissp@grupofleury.com.br

Apoio Médico

98860-0871

 WhatsApp

apoio medicoamaissp@grupofleury.com.br

Horário de atendimento: das 8h às 21h



Assessoria Médica

Dra. Ana Beatriz Andreo

ana.andreo@grupofleury.com.br

Dra. Flávia Barbosa

flavia.barbosa@grupofleury.com.br

Dr. Pedro Saddi

pedro.saddi@grupofleury.com.br

Dra. Stella Dias

stella.dias@grupofleury.com.br

Texto elaborado por:

Dr. Alexandre Wagner Silva de Souza

alexandre.wagner@grupofleury.com.br

Dr. Luis Eduardo Coelho Andrade

luis.andrade@grupofleury.com.br

Dr. Sandro Felix Perazzio

sandro.fperazzio@grupofleury.com.br



medicina
diagnóstica



amaissaude.com.br/medicos



facebook.com/amaissaude

Responsável técnica: Dra. Maria Beatriz Nóbrega Hadler – CRM 43.776